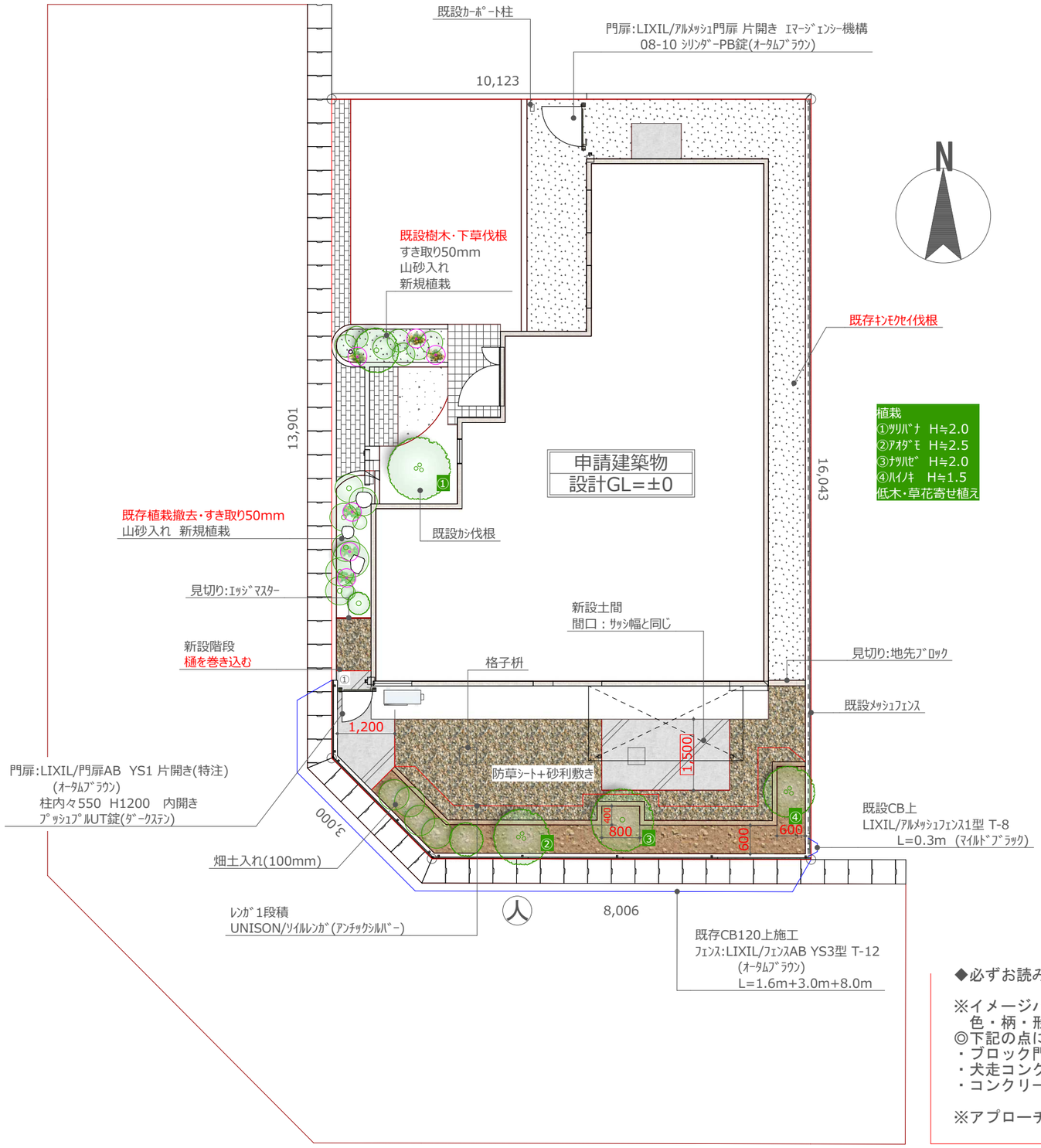

◆必ずお読みください◆

※イメージパース・平面・立面・建物はソフトの関係上
　色・柄・形状等実際とは異なる場合があります。
◎下記の点につきましては、ご了承ください◎
・ブロック門柱、塗り仕上げ、壁、土間コンクリート等の仕上げにおこるヒビ
・犬走コンクリート、建物、各種桝、浄化槽等まわりにおこるヒビ
・コンクリート仕上げの不可抗力（天候・気温・地震等）による色ムラ・表面の傷等

※アプローチ等に化粧桝が必要な場合は別途費用がかかります。